Six-Fours MAG

BULLETIN MUNICIPAL DE SIX-FOURS-LES-PLAGES

N° 283 - Juillet /août 2023

Profitez de l'été

je trie tous
les emballages & papiers
même en vacances !

I sort all packaging and papers
even on vacation

plastique & métal dans le bac gris

papiers & cartons dans le bac jaune

emballages en verre dans la colonne verte

GUIDE DU TRI

Le tri, c'est pour la vie.

CITEO

Sittomat

AGENCE RICHARD

Depuis plus de 25 ans, nous proposons nos services pour la vente, la location, la gestion locative et nous élaborons des estimations totalement gratuites.

04 94 07 73 11

www.agencesrichard.fr

Orpi

Assistance Informatique à Domicile

Nicolas Ruiz *à votre service*

pour tout dépannage (hors panne matériel), formation et installation de vos appareils multimédias

Plus de 10 ans d'expérience

Crédit d'impôt de 50%
(selon loi en vigueur)

50%

Six Fours les Plages 06 13 19 66 06

www.informatique-a-domicile.fr

Les Jardins de Provence

RÉSIDENCE MÉDICALISÉE - EHPAD

Une équipe à votre écoute
Des prestations personnalisées

Niché dans un cadre architectural novateur, de par son concept "Une ville dans la ville" avec un agencement des chambres autour de "placettes" éclairées par des puits de lumières centraux, notre EHPAD vous propose des séjours adaptés à vos besoins : accueil de jour du lundi au vendredi, accueil temporaire ou indéterminé.

Un espace de balnéothérapie de détente et de relaxation "SNOEZELEN" permet de profiter pleinement de son séjour.

190 av. Robert Guillemard
83140 SIX-FOURS LES PLAGES

http://www.insidephilogeris.com

04 94 90 83 83

VILLE de SIX-FOURS LES-PLAGES

Dimanche
10 Septembre 2023

Forum

10h à **15h**

Sports / Culture / Traditions

Place des Poilus / Place Jean Jaurès / Avenue Vincent Picareau

Toutes vos associations sur : **www.ville-six-fours.fr**

Sommaire

- SANTÉ - P6
- SÉCURITÉ - P7
- ENVIRONNEMENT - P8
- TRAVAUX - P9
- ÉVÉNEMENTS - P10 à 13
- AGENDA - P14 à 17
- CULTURE - P18 et 19
- VAGUE CLASSIQUE - P20 à 22
- SPORTS - P24 à 27
- CONSERVATOIRE TPM - P28
- CCAS - P30 et 31
- RENDEZ-VOUS AUX JARDINS - P32
- EDUCATION - P33
- CARRÉ D'ARTS - P34 à 36
- TALENTS SIX- FOURNAIS - P37
- ACTUS - P38
- VIE ASSOCIATIVE - P39
- TRIBUNES LIBRES - P40
- ADRESSAGE COMMUNE - P42

Edito

Tout est dit dans le titre en couverture : profitez de l'Été !

Oui, profitez de l'Été pour découvrir notre ville en vert et bleu à travers un littoral magnifique, des paysages ou un environnement exceptionnels du Brusc au Cap Sicié, un patrimoine sauvegardé de Pépiole à la Collégiale.

Oui, profitez de l'Été en participant aux multiples événements qui vous sont proposés par les associations Six-Fournaises, vous les découvrirez dans l'agenda à l'intérieur de ce nouveau numéro du Six-Fours Magazine.
Je veux ici remercier très chaleureusement l'ensemble des bénévoles qui participeront, avec tant de dévouement, à leur organisation.

La ville elle-même en organise un certain nombre comme les concerts de La Vague Classique, le Pointu Festival, les Masters de Pétanque ou encore le Ya Degun Festival, je souhaite qu'ils soient cette année encore un grand succès grâce à votre participation.

Profitez aussi de l'Été grâce à la totale mobilisation des services de sécurité sur les plages, dans le centre-ville comme dans les quartiers, je rappelle d'ailleurs que la Police Municipale est joignable 24h/24, 7j/7 sur simple appel téléphonique : 04.94.34.94.20.

Enfin, profitez de l'Été grâce à toutes les journées de sensibilisation qui vous seront proposées sur les plages ou encore grâce à l'ouverture depuis le 3 juillet du centre de santé médical ouvert en face de la mairie 7j/7 de 9h à 21h, cette ouverture ayant été rendue possible grâce à la détermination de l'équipe municipale.

Mesdames et Messieurs, il y aurait tant et tant de raisons ou d'exemples à citer pour vous inviter à passer un bel Été à Six-Fours.
De très nombreux touristes ont fait le choix de venir y passer leurs vacances, je les en remercie, et leur souhaite la bienvenue.

Ce choix est aussi la reconnaissance de tout ce que nous accomplissons quotidiennement à votre service grâce à votre confiance sans cesse renouvelée, je ne vous en remercierai jamais assez.

Certains veulent agiter les peurs à des fins partisanes ou polémiques, je ne me prêterai pas à ce jeu-là et ne citerai qu'un seul exemple celui de la capacité de désendettement de la commune passée, en seulement quelques années, de 7 ans en 2014 à moins de 5 ans en 2022 grâce à notre saine et rigoureuse gestion des deniers publics et à notre volonté de maintenir Six-Fours parmi les communes les moins imposées et les moins endettées du département, à strate démographique équivalente.

Alors oui, Mesdames et Messieurs, passez un bel Été dans une ville bien gérée, dans une ville protégée, préservée, embellie.

Passez un bel Été à Six-Fours, la ville où il fait bon vivre !

Jean-Sébastien VIALATTE

Maire de Six-Fours les Plages - Député honoraire
Vice -Président de MTPM

Mensuel n° 283 JUILLET / AOUT 2023
Édité par la ville de Six-Fours

■ Directeur de la publication :
Jean-Sébastien VIALATTE

■ Rédactrice en chef : **Nadège CAGNOTIS-GUILLAS**
■ Rédactrice : **Laurie BOCCACCIO**
■ Photographe : **Kylian MARKOWIAK**
■ Graphistes : **Gilles BREIL & Shiryne BOUSNINA**
■ Service Communication : Tél. 04 94 34 93 50
service.communication@mairie-six-fours.fr
www.ville-six-fours.fr

■ Impression : **SIRA imprimerie**
Dépôt légal à parution - Diffusion gratuite
Reproduction interdite
■ Régie Publicitaire : **Villiers Communication**
Tél : 06 67 26 20 83

La ville poursuit **ses actions santé**

Permanence médicale du centre-ville

NOUVEAU
PERMANENCE MÉDICALE DE SIX-FOURS

Depuis le 3 juillet, la permanence médicale a ouvert ses portes au 38 traverse de Reynier, face à l'Hôtel de Ville.

Sans rendez-vous, la permanence est assurée 7j/7 de 9h à 21h par des médecins urgentistes.

En plus des consultations de médecine générale, il est également possible de recevoir des soins tels que : plâtre, aérosol, perfusion, suture, pédiatrie, biologie délocalisée. L'objectif de cette structure est de prendre en charge les urgences du quotidien ne nécessitant pas d'hospitalisation afin de désengorger les services d'urgences et d'apporter un soin rapide et de qualité.

Durant l'été, la ville organise des journées santé dédiées à la prévention mais également aux dépistages. PRENEZ SOIN DE VOUS !

- **Jeudi 06 juillet de 9h30 à 16h30 :** Journée dépistage infections sexuellement transmissibles
Equipe mobile du CeGIDD Sainte Musse - Plage de Bonnegrâce
- **Jeudi 20 Juillet de 10h à 17 h :** Tournée de sensibilisation au soleil - Esplanade de la Frégate - 2 spécialistes en dermatologie (conseils, explications risques, prévention) - Borne à UV - Espace d'échange avec les représentants de l'association Ligue contre le Cancer - Borne de distribution d'une dose de crème solaire pour se protéger - Zone enfant (table de coloriage, jeux)
- **Mercredi 2 août de 9h30 à 16h30 :** Journée dépistage infections sexuellement transmissibles
Equipe mobile du CeGIDD Sainte Musse - Plage de Bonnegrâce

LA SANTÉ AU CŒUR DES PRIORITÉS

Organisée par la CPTS Var Ouest, la ville a accueilli fin mai un grand nombre de médecins de la région pour une soirée dédiée au parcours de soins en santé mentale. **Au programme :** interventions de Psychiatres sur les enjeux et problématiques dans la région toulonnaise concernant les parcours de soins en santé mentale, présentation de l'organisation des soins et d'un nouvel outil, ateliers, échanges entre professionnels de santé. Ces événements permettent de trouver des solutions et de faire évoluer les prises en charge des patients.

Vous tenez à eux, **ne les quittez pas des yeux**

Chaque année, plus de 500 enfants sont victimes de noyade. Une surveillance insuffisante est la principale cause de ce fléau chez les enfants de moins de 6 ans.

À l'approche des vacances et des premières chaleurs, là où les risques de noyade augmentent, les bons réflexes pour se baigner en toute sécurité sont essentiels : apprendre aux enfants à nager le plus tôt possible, les équiper de brassards adaptés à la taille, au poids, et à l'âge de l'enfant, se baigner avec eux et privilégier les zones de baignades surveillées, redoubler de vigilance lors des baignades en piscine.

Les ministères de la Santé et des Sports lancent une campagne de prévention avec des témoignages choc de mères ayant perdu leurs enfants en bas âge. Avec le slogan *« Vous tenez à eux, ne les quittez pas des yeux »*, l'intention est de souligner l'urgence de la situation pour éviter ces accidents dramatiques, et d'éveiller les consciences pour que les adultes adoptent les bons comportements.

NOS PLAGES SURVEILLÉES JUSQU'À FIN SEPTEMBRE

TOUS LES JOURS

- **9h à 19h**
  Bonnegrâce, Kennedy, Roches Brunes (plage adaptée aux personnes à mobilité réduite)
- **10h à 19h**
  Le Cros-Charmettes, Coudoulière, Rayolet.
- **6 postes de secours**
- **24 surveillants de baignade**
- **3 secouristes**
- **3 policiers municipaux (brigade nautique)**
- **7 CRS MNS**

Sensibiliser
plaisanciers et baigneurs

Comme chaque année durant la période estivale, la commune met en place une campagne de sensibilisation des plaisanciers, et des baigneurs.

Les patrouilles nautiques de surveillance (en partenariat avec le Conservatoire du Littoral, PIM* et le CPIE Côte Provençale*) agissent sur le plan d'eau, pendant que les gardes-natures et le triporteur de l'Office du Tourisme sillonnent les plages et le littoral.
Ces interventions permettent, cette année encore, de distribuer l'ensemble des documents de sensibilisation à l'environnement concernant notre littoral, comme celui de l'archipel des Embiez, le guide des bonnes pratiques à adopter dans le site Natura 2000 Embiez/Lagune du Brusc, les informations sur la laisse de mer, la pollution par le plastique, et bien d'autres.

*Petites Îles de Méditerranée *Centre Permanent d'Initiatives pour l'Environnement

En 2022, 74 embarcations, représensant 750 personnes ont ainsi pu être sensibilisées sur la fragilité et la richesse de la zone Natura 2000 des Embiez et la Lagune du Brusc.

Il est important de poursuivre ces démarches afin d'agir ensemble, de trouver le juste équilibre entre le développement des activités et la préservation de ces richesses naturelles qui représentent la biodiversité marine européenne. Des opérations pour inciter chacun à adopter des comportements plus responsables, en passant par l'information pour comprendre les enjeux, cela fait partie du plan d'action du Ministère de l'Ecologie pour le milieu marin.

Port Méditerranée
un entretien nécessaire

La commune, gestionnaire de ce port, a procédé à un dragage d'entretien du bassin et de la passe d'entrée du port de fin mai à mi juin.

En effet, cette zone subissait un ensablement dû à des apports de sédiments et de feuilles mortes de posidonies causés par des courants défavorables. Sous le contrôle du service portuaire, l'ensemble des bateaux a été enlevé et la panne flottante déplacée afin de laisser le plan d'eau libre pour réaliser les travaux. La période de dragage s'est terminée avant la saison estivale afin de rendre l'usage du plan d'eau pour l'été. Les sédiments constitués en majeure partie d'alluvions sableux ont été stockés après ressuage sur le site d'extraction du Port Méditerranée, sur un terrain situé au nord du parking des Marines d'Aryana, Corniche de la Coudoulière, et sur un terrain communal chemin de Repentance, le temps de les acheminer vers une destination définitive et conforme à la réglementation dans une filière agréée. Les services municipaux ont participé à cette opération notamment le Service DVI de l'antenne métropolitaine TPM mis à disposition de la Commune, le Service des Ports et le Service Sécurité/Interventions. Ces travaux sont financés par les usagers du port.

RUE DE LA CITADELLE
PREMIÈRE ÉTAPE TERMINÉE

Comme annoncé par la municipalité, les travaux sont interrompus durant la période estivale. La première phase concernant les travaux de voirie, trottoirs, piste cyclable, cheminement piéton, éclairage public, végétalisation, ainsi que la pose de réseau d'évacuation d'eaux pluviales sont achevés. Administrés et visiteurs profiteront de ce nouvel aménagement tout au long de l'été. En septembre, les travaux reprendront côté parking avec notamment la création d'une aire de sport.

LA VILLE DE SIX-FOURS-LES-PLAGES PRÉSENTE
POINTU FESTIVAL
7, 8 & 9 JUILLET 2023 • ILE DU GAOU
IDLES • LOYLE CARNER • VIAGRA BOYS
THE BRIAN JONESTOWN MASSACRE
KURT VILE & THE VIOLATORS • KEVIN MORBY
A PLACE TO BURY STRANGERS
BILLY NOMATES • FRANKIE AND THE WITCH FINGERS
MEATBODIES • SORRY • THE BOBBY LEES
LANKUM • LYSISTRATA • MAMALARKY • BENEFITS • MEULE
MSS FRNCE • PARADE • AVEE MANA • JUL GIACO
ARTWORK PAR ARRACHE-TOI UN OEIL!
WWW.POINTUFESTIVAL.FR
VILLE de SIX-FOURS LES-PLAGES
Var LE DÉPARTEMENT
See TICKETS
Les Inrockuptibles
Info Concert
RADIO nova

26 & 27 JUILLET VILLE de SIX-FOURS LES-PLAGES Île du Gaou

MASTERS JEUNES

INSCRIVEZ-VOUS VITE, IL N'Y A QUE 64 PLACES !

Filles ou garçons entre 9 et 15 ans, vous êtes né(e)s entre le 01/01/2008 et le 31/12/2014 ? Les Masters Jeunes sont pour vous ! Pas besoin d'être licencié(e)s en club pour participer, la compétition est ouverte à TOUTES et TOUS et entièrement gratuite sur mastersdepetanque.fr.
Composez votre équipe de 3 (compétition mixte en Triplette) sous la houlette d'un adulte, coach ou éducateur et tentez de remporter une étape afin d'être invité à la Grande Finale Nationale à Lunel le dimanche 3 septembre !
Dylan Rocher, multiple Champion du Monde, d'Europe et de France sera de nouveau le PARRAIN des Masters Jeunes cette année, ainsi que Mickael Bonneto, vainqueur des Masters de pétanque en 2021 !
Ne ratez pas cette occasion de les rencontrer ! Fermeture des inscriptions : la veille de chaque étape.
Des questions ? Écrivez-nous à : mastersjeunes@quarterback.fr

BON À SAVOIR

Le jeudi 27 juillet, des navettes partiront du port de la Coudoulière (à côté de la Capitainerie) et déposeront les personnes aux abords du site. Il est conseillé de garer son véhicule au parking en face du Parc de la Méditerranée et de profiter de ces navettes. Des rotations auront lieu tout au long de la journée, de 8h30 à la fin de la compétition.

La ville de Six-Fours-les-Plages présente

TOMATE

EN FÊTE

6 Dim août

Centre ville

Place des Poilus

9h - 14h

Marché des producteurs

Animations

VILLE de SIX-FOURS LES-PLAGES

Programme sur : www.ville-six-fours.fr

Le Ya Degun Festival revient au mois d'août pour deux jours de show

Entre concerts, animations et restauration, l'événement promet encore d'être inoubliable !

VENDREDI 18 AOÛT

À partir de 19h, le festival débutera avec un événement **de hip-hop** incontournable : le Ground Control. Des pointures mondiales de la discipline se défieront. Des performances spectaculaires de danseurs qui déborderont d'énergie et de créativité pour impressionner le public.

RESTAURATION

Au coeur du festival, dans un esprit guinguette, plusieurs stands de restauration accueilleront les festivaliers en proposant des cuisines du monde : burgers, plats créoles, sushis, fromages et charcuterie, tapas provençaux, il y en aura pour tous les goûts !

SAMEDI 19 AOÛT

Les amateurs de BMX se réjouiront de l'événement sportif de la journée : le Big Air Show. Depuis plus de vingt ans, Patrick Guimez et son équipe parcourent le monde et exercent leur art autour de la passion des sports extrêmes. Les « pro riders » s'affronteront pour démontrer leur agilité et leur talent dans des épreuves de haute voltige.

Votre agenda de Juillet

Jeudi 6, 13, 20, 27 juillet
Guinguette
18h – Place des Poilus
(Hello Six-Fours)

Du vendredi 7 au dimanche 9 juillet
Pointu Festival
19h – Ile du Gaou
7ème festival de musique indie
www.pointufestival.fr

Lundi 10 juillet
Le Brusc à livre ouvert – Nelson Monfort
19h – Maison du Patrimoine -CLAB

Lundi 10 juillet
Cinéma en plein air
« Le temps des secrets »
21h30 – Place des Poilus

Mardi 11 juillet
Comédie musicale
Comédie musicale adaptée du roman « Les Misérables »
présentée par la troupe « Opéra pour tous »
21h – Place des Poilus
Entrée libre - Comité des Fêtes

Mercredi 12 juillet
Grande sardinade du Brusc
19h – Quai St Pierre
Sans réservation - CLAB

Jeudi 13 juillet
Le Brusc fait son cinéma plein air - « Tenor »
22h – Quai de la Prud'homie, Le Brusc
Entrée libre - CLAB

Vendredi 14 juillet
Cérémonie patriotique
10h15 - Rassemblement Place Jean Jaurès pour le défilé
10h30, cérémonie au Monument aux Morts

Vendredi 14 juillet
Soirée dansante et Feu d'artifice
21h – Port du Brusc
« Fever on the Dancefloor » : soirée festive avec des musiques disco, dance et techno
Entrée libre - Comité des Fêtes

Vendredi 14 juillet
Pique-nique à la villa Simone
11h30 – Ancholade offerte par la ville
14h - concours des Marianne (une place de cinéma offerte pour chaque participant)
Pique-nique tiré du sac : inscription obligatoire au 04 94 34 93 18
Parkings gratuits, secteur de la halle du Verger ECAM - Les navettes de bus partiront devant la halle du Verger.

Samedi 15 juillet
Manège enfantin et clown
Soir – Place Dr Adrien Cadet - CLAB

Dimanche 16 juillet
Le Baïti du Brusc
21h - Place Dr Adrien Cadet – CLAB

Lundi 17 juillet
Cinéma plein air
« Marius et Jeannette », en présence du réalisateur Robert Guediguian
21h30 - Place des Poilus

Du lundi 17 au jeudi 20 juillet
Tournoi pétanque « La Boule Bouli! »
20h– Bar le rivage – CLAB

Mardi 18 juillet
Le Brusc à livre ouvert Dominique Lagrou Sempere
19h – Maison du Patrimoine - CLAB

Jeudi 20 juillet
Le Brusc fait son cinéma plein air - « Le mariage de Rosa »
22h – Quai de la Prud'homie, Le Brusc
Entrée libre – CLAB

Vendredi 21 juillet
Manège enfantin et clown
Soir – Place Dr Adrien Cader – CLAB

Vendredi 21 et samedi 22 juillet
Marché des artisans et créateurs
18h à minuit - Quai de la Prud'homie, Le Brusc

Vendredi 21 et samedi 22 juillet
Les cavaliers de la Licorne
Spectacle équestre
Grand tournoi de chevalerie
21h – 544 chemin des Conques
15€ adulte / Gratuit -10 ans

Dimanche 23 juillet
Le Balèti du Brusc
21h - Place Dr Adrien Cader – CLAB

Dimanche 23 juillet
Cabaret en folie
21h – Port Méditerranée
Un show attractif regroupant trois disciplines aussi contrastées que complémentaires :
La revue - La magie - La ventriloquie

Mercredi 26 et jeudi 27 juillet
Masters de Pétanque
Journée – Ile du Gaou

Vendredi 28 juillet
Manège enfantin et clown
Soir – Place Dr Adrien Cader – CLAB

Samedi 29 juillet
Loto en plein air
18h30 - Square Pagnol aux Lônes
Comité des Fêtes

Dimanche 30 juillet
Le Balèti du Brusc
21h - Place Dr Adrien Cader – CLAB

Lundi 31 juillet
Cinéma plein air
« Si on chantait », en présence du réalisateur Fabrice Maruca
21h30 – Place des Poilus

La Vague Classique

Festival la COLLÉGIALE

COLLÉGIALE SAINT-PIERRE - 20H30
sous la direction de **Jean-Christophe SPINOSI**

Samedi 1 juillet
Ensemble Matheus
Invité exceptionnel **Rolando VILLAZON**

Dimanche 16 juillet
Concert anniversaire pour la 10ème édition du Festival
Ensemble Matheus
Invitée exceptionnelle **MARIA SALA**
Tarif unique: 10€

Mardi 18 juillet
Ensemble Matheus - Les 4 saisons de Vivaldi

Mercredi 19 juillet
Ensemble et l'Académie Matheus
Symphonie pastorale Beethoven

Billetterie: www.sixfoursvagueclassique.fr

LA BRUSC'LINE

NAVETTE ÉLECTRIQUE DU BRUSC
Rotations en continues
Du 14 juillet au 27 août inclus

Trajet : La CoudoulièreE
Giratoire de la Citadelle – Port de la Coudoulière

Aller : avenue des Palmiers, avenue du Brusc, avenue de la Malogineste, Corniche de la Coudoulière

Retour : Corniche de la Coudoulière

Trajet : le Brusc

TOUS LES JOURS
SAUF LE JEUDI MATIN

Aller : Parking la Gardiole, quai Saint Pierre, giratoire de la Citadelle, avenue des Palmiers, avenue des Charmettes, parking des Charmettes

Retour : quai Saint Pierre

Le jeudi matin
Parking Dodéro, avenue des Palmiers, avenue des Charmettes, parking des Charmettes

Retour : giratoire de la Citadelle, parking Dodéro

Votre agenda d'Août

Mardi 1er août
Grande Sardinade du Brusc
19h – Quai St Pierre
Sans réservation – CLAB

Jeudi 3, 10, 17, 24, 31 août
Guinguette
18h – Place des Poilus – Hello Six Fours

Jeudi 3 août
Le Brusc en photos d'hier à aujourd'hui
21h30 – Quai de la Prudhomie, Le Brusc
Entrée libre - CLAB

Vendredi 4 août
Manège enfantin et clown
Soir – Place Dr Adrien Cader – CLAB

Vendredi 4 août
Le Brusc à livre ouvert – François Dupaquier
Soir – Place Dr Adrien Cader – CLAB

Dimanche 6 août
Fête de la tomate
À partir de 9h – Place des Poilus

Dimanche 6 août
Le Balèti du Brusc
21h - Place Dr Adrien Cader – CLAB

Mardi 8 août
Concert du groupe AÏOLI
21h30 – Parking Quai St Pierre
Entrée libre - CLAB

Jeudi 10 août
Le Brusc fait son cinéma plein air - « Les neiges du Kilimandjaro »
22h – Quai de la Prudhomie, Le Brusc
Entrée libre – CLAB

Vendredi 11 août
Concert Collectif Métissé « Viva la fiesta »
21h – Parking St Pierre le Brusc
Entrée libre - Comité des Fêtes

Vendredi 11 août
Manège enfantin et clown
Soir – Place Dr Adrien Cader – CLAB

Vendredi 11 et samedi 12 août
Marché des artisans créateurs
18h à minuit - Quai de la Prudhomie, Le Brusc

Vendredi 11 et samedi 12 août
Les cavaliers de la Licorne
Spectacle équestre
Grand tournoi de chevalerie
21h – 544 chemin des Conques
15€ adulte / Gratuit -10 ans

Dimanche 13 août
Le Balèti du Brusc
21h - Place Dr Adrien Cader – CLAB

Dimanche 13 août
Dîner dansant Amicale des rapatriés
Soir – Place des Poilus

Mardi 15 août
Concert Fa Si La Danser
21h – Place des Poilus
Un répertoire de variétés des années 70 à nos jours. Un orchestre spécial danse
Entrée libre - Comité des Fêtes

Mercredi 16 août
Concert Fa Si La Danser
21h – Parking Saint Pierre le Brusc
Une programmation qui, cette année, met en avant la comédie musicale « Il était une fois Sardou »
Entrée libre - Comité des Fêtes

Du vendredi 18 au samedi 19 août
Y'a Degun Festival
18h à 01h – Ile du Gaou
Billetterie : www.yadegunfestival.com

Dimanche 20 août
Le Balèti du Brusc
21h - Place Dr Adrien Cader – CLAB

Lundi 21 août
Les Voiles de Marie-Madeleine
À partir de 17h – Quai St Pierre
Le pèlerinage de la mer, Église St Pierre du Brusc. Procession des reliques aux flambeaux sur le port puis messe solennelle dans l'église - CLAB

Lundi 21 août

Cinéma plein air

« Permis de construire »
21h30 – Place des Poilus

Mardi 22 août

Grande Mouclade du Brusc

19h – Quai St Pierre
Sans réservation – CLAB

Vendredi 25 août

Concert Salva Minnella & Fiesta

21h – Port de la Coudoulière
Salva Minnella réinterprète tous les grands succès de la chanson italienne en duo guitare/voix. Suivi de Fiesta Latina pour un show gipsy.
Entrée libre - Comité des Fêtes

Vendredi 25 août

Feu d'artifice

22h30 - Port de la Coudoulière
Offert par la municipalité

Vendredi 25 août

Franck Gargiulo & Fiesta Latina

21h – Port de la Coudoulière
Première partie : tous les Hits italiens avec Franck Gargiulo, puis Fiesta Latina : show gipsy.
Entrée libre - Comité des Fêtes

Samedi 2 et dimanche 3 septembre

Swim Cup

Programme sur six-foursswimcup.com

Samedi 2, 9, et 16 septembre

Concerts de la Lagune

19h – Maison du Patrimoine
Inscriptions obligatoires au 04.94.34.93.18

Samedi 9 septembre

Les Cavaliers de la Licorne
Spectacle équestre
Grand tournoi de chevalerie

21h - 544 chemin des Conques
15€ adulte / Gratuit -10 ans

Dimanche 10 septembre

Forum des Associations Culturelles et sportives

10h à 15h (Centre Ville) -
Place des Poilus, Place Jean Jaurès

Dimanche 10 septembre

Journée champêtre & concours de boules

9h – Centre Guillemard
Prévoir panier repas, apéritif offert.
Gratuit, limité à 32 équipes (Réservation souhaitée)
Inscriptions par téléphone ou SMS :
Jean-Paul GRIGNON au 06 84 99 32 63 / Alain BARTRINGER au 06 08 93 34 75 - Comité des fêtes

Dimanche 17 septembre

La traditionnelle soupe au Pistou

Midi - Quai de la Prud'homie, Le Brusc - CLAB

Dimanche 17 septembre

Vide grenier Kiwanis

Journée - Le Brusc

MARCHÉ ARTISANAL

Tous les samedis matin d'été, découvrez les artisans rue République. Des créations originales complètent le marché hebdomadaire.

VISITE GUIDÉE

L'Office du Tourisme propose 3 visites emblématiques de la ville : « La Collégiale Saint Pierre et l'histoire de Six-Fours », « Les Embiez, l'île au trésor animé » et « La Coudoulière, d'argile en basalte ». Retrouvez aussi des sorties ludiques pour les enfants et différentes activités de la commune sur le site
www.tourisme-ouestvar.com

PRENEZ SOIN DE VOUS

Jeudi 06 juillet et **mercredi 02 août** de 9h30 à 16h30 : Journée dépistage infections sexuellement transmissibles - Equipe mobile du CeGIDD Santé Multia – Plage Bonne-Grâce

Jeudi 20 Juillet de 10h à 17 h : Tournée de sensibilisation au soleil - Esplanade de la Frégate
2 spécialistes en dermatologie - Borne à UV - Espace d'échange avec les représentants de l'association ligue contre le cancer - Borne de distribution d'une dose de crème solaire

VISITEZ L'ILE DES EMBIEZ

Retrouvez toutes les festivités de l'été sur www.lesilespaulricard.com

Programme susceptible d'évoluer, retrouvez toutes les informations sur le site de la ville :

www.ville-six-fours.fr

Brusc à livre ouvert

"Je tiens à remercier les Editions Flammarion et la société Charlemagne pour leur soutien quant à l'organisation de cette 8ème édition du "Brusc à livre ouvert" porté par le CLAB . Nous avons également été très touchés par l'encouragement de la Ville de Six-Fours, sans qui cette belle aventure n'aurait pu se poursuivre cette année encore" Delphine Quin, adjointe à la gestion du patrimoine de la ville et trésorière du CLAB.

LUNDI 10 JUILLET

NELSON MONTFORT, « MÉMOIRES OLYMPIQUES »

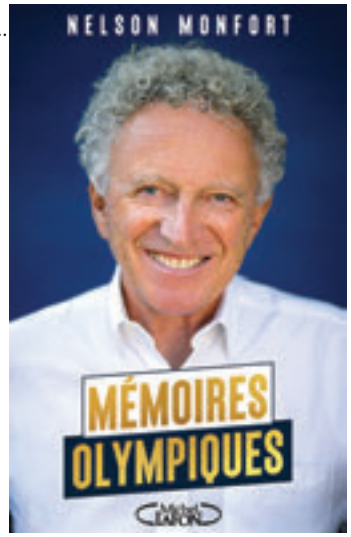

Le livre : Barcelone, 1992, Carl Lewis explose son record sur le 4 x 100 mètres : 37 secondes et 40 centièmes ! Il vient d'obtenir sa huitième médaille d'or sur ces Jeux : un record, sa légende est en marche. Barcelone, 1992, ce sont aussi les premiers J.O que Nelson Monfort va commenter, et son interview de Carl Lewis sera la première d'une très longue série ! Dans cet ouvrage, Nelson nous raconte tous ses JO : records, désillusions, rencontres, anecdotes, bons et mauvais souvenirs partagés avec ces champions que nous connaissons tous champions. L'occasion également pour lui de revenir sur ces grands moments du sport olympique.

L'auteur : Nelson Monfort fut d'abord journaliste sur Europe 1 et RCM avant que sa carrière ne prenne un tour décisif le 11 octobre 1987 : à l'issue du tournoi féminin de tennis du Cap d'Agde, il interviewe pour France 3, en anglais et avec un style qui détonne, les deux finalistes, les championnes américaines Chris Evert et Martina Navratilova. Ce polyglotte, qui manie avec la même aisance l'espagnol et l'italien, vient sans le savoir d'inventer une nouvelle profession : celle d'« intervieweur sportif ».

MARDI 18 JUILLET

DOMINIQUE SAMPÈRE LAGROU, « CELLE QUI S'AIME ENFIN »

Le livre : Toscane, la quarantaine, est une violoniste virtuose. Elle est brillante, lumineuse. Mais elle ne le sait pas et doute en permanence. Toscane a toujours avancé comme une imposture. Et puis un jour, il y a Victor. L'ami va devenir, après le décès accidentel de son mari, l'amant bouleversant. Chacun traîne son lourd baluchon à ses pieds. Chacun va permettre à l'autre de retrouver le chemin de la vie et le transformer en aventure prodigieuse. « Celle qui s'aime enfin » est l'histoire d'une femme qui comprend que pour embrasser la vie, parfaitement imparfaite, il faut d'abord apprendre à s'aimer.

L'auteur: Dominique Lagrou Sempere a été journaliste grand reporter à TF1 pendant vingt ans. Après l'orage, son premier livre paru en 2021, est le récit de son deuil après la mort de son mari Claude Sempere, journaliste grand reporter à France 2, emporté par un cancer le 29 novembre 2019. « Celle qui s'aime enfin » est son premier roman.

VENDREDI 4 AOÛT

FRANÇOIS DUPAQUIER, « LA LIONNE »

Le livre : Tara Vaillant, jeune policière au caractère bien trempé, est respectée et adorée dans le commissariat de Bobigny où elle dirige une brigade. Dévastée par la mort récente de sa mère, qui semble avoir emporté avec elle un insondable silence, elle peine à étancher son chagrin entre drogue, alcool et hommes d'un soir. Deux meurtres de repentis de L'État islamique sous forme d'exécutions publiques, vont entraîner Tara sur une piste dangereuse et la ramener à son passé. Le massacre des Yézidis, la DGSI et les réseaux terroristes de Daesh se mêlent étrangement à sa quête personnelle, la conduisant jusqu'à sa terre de naissance, l'Irak.
La vieille Ajda, le jeune Mehdi, le séduisant Baz ou encore le collègue et ami Jeannot se croisent et se révèlent au fil des pages dans ce qu'ils ont de plus fragile, de plus courageux et parfois de plus sombre. François Dupaquier nous livre un roman haletant porté par une narration vive, où l'humanité montre tous ses visages, de la pire barbarie jusqu'à l'infinie tendresse.

Céline Nieszawer © Flammarion

L'auteur : François Dupaquier est juriste international, spécialiste de la réponse humanitaire en zones de guerre, notamment dans les conflits en Syrie et en Irak. Il s'est engagé plusieurs années au Moyen- Orient à la suite de l'établissement du califat de l'État islamique et de la reprise de Mossoul par la coalition internationale. Il partage aujourd'hui son expérience et son engagement entre humanitaire, écriture et projets audiovisuels.

Promenade photographique
dans le jardin de la Villa Simone

Dans le cadre de la Vague Classique, le samedi 17 juin dernier a eu lieu l'inauguration de l'exposition estivale, en présence de **Jean-Sébastien Vialatte**, **Jacqueline Franjou** (Présidente du Festival de Ramatuelle), **Cyril Bruneau** (Commissaire d'exposition) et de nombreux élus. C'est dans le jardin de la Villa Simone que la promenade photographique, autour de **« Barbara, Brel, Brassens, Ferré, Gainsbourg et Greco » en partenariat avec le Festival de Ramatuelle et l'Oeil en Seyne**, est installée jusqu'au 18 septembre. **L'agence Roger-Viollet**, fondée en 1938, est une véritable mémoire de la société et propose des morceaux de vie des grands piliers de la chanson française. **À découvrir !**

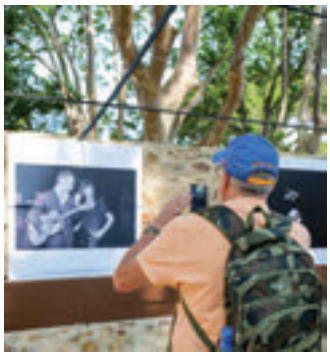

Les Nuits du Cygne en images

27/05 : **Renaud Capuçon**, Violon - **Paul Zientara**, Alto - **Stéphanie Huang**, Violoncelle - **Guillaume Bellom**, Piano

28/05 : **Manon Galy**, Violon - **Violaine Despeyroux**, Alto

31/05 : **David Kadouch**, Piano

1/06 : **Adrien La Marca**, Alto – **Sunwook Kim**, Piano

Les Nuits du Cygne en images

2/06 : **Anne Gastinel**, Violoncelle - **Claire Desert**, Piano

3/06 : **Raphaëlle Moreau**, Violon - **Célia Oneto-Bensaid**, Piano

8/06 : **Alexander Malofeev**, Piano

9/06 : **David Fray**, Piano

10/06 : **Mathilde Calderni**, Flûte - **Anaïs Gaudemard**, Harpe

La Vague **Classique**

Les Nuits du Cygne en images

17/06 : **Gautier Capuçon**, Violoncelle – **Jérôme Ducros**, Piano

18/06 : **Fondation Gautier Capuçon**, Violoncelle – **Frank Braley**, Piano
Anastasia RIZIKOV - Piano, **Sarah JÉGOU** - Violon, **Lisa STRAUSS** - Violoncelle

Concerts de la **LAGUNE**

Maison du PATRIMOINE "François FLOHIC" - 19h

02/09 Kim **BERNARD** - Piano
Premier lauréat de la Fondation **Gautier CAPUÇON**
Programme : Claude DEBUSSY // Sergueï RACHMANINOV // Frédéric CHOPIN // Maurice RAVEL

09/09 Benoît **SALMON** - Violon & Pierre **LAÏK** - Piano
Programme : Wolfgang Amadeus MOZART // Johannes BRAHMS // Ludwig Van BEETHOVEN

16/09 Ensemble **MELIPHAGES** - Julien **BEAUTEMPS** - Accordéon
Programme : Gustav HOLST // Modeste MOUSSORGSKY // Igor STRAVINSKY

biocoop
Mont Caume
Magasin BIO
600 Avenue Maréchal Juin
SIX FOURS LES PLAGES

Gala de boxe, victoire du Six-Fournais !

Début juin, l'événement a rempli la Halle des Sports du Verger et offert un spectacle sensationnel avec le retour de Brian Omer sur le ring. Un gala avant tout organisé en hommage à Raymond Ferri, ancien Président décédé l'année dernière.

Un bel hommage et également l'occasion de refaire boxer Brian Omer, ancienne figure emblématique du club depuis son plus jeune âge. Voilà plusieurs années qu'il n'avait pas boxé et a remis les gants lors de cette soirée. Verdict : il décroche la victoire contre le Tchèque Jakub Milota ! Une grande fierté pour son coach Raymond Armand, le club de Six-Fours et les supporters venus en nombre. Durant la soirée, les spectateurs ont pu assister à d'autres combats amateurs avec divers clubs de la région, rythmés par des animations et des danses hip-hop lors des entractes, réalisées par les jeunes danseurs de l'école « South Style et Etoiles de rue ». Le club a également mis en lumière 13 jeunes boxeurs en boxe éducative assaut, qui ont pour certains franchi les cordes pour la première fois ! Une belle soirée en mémoire !

Renseignements : Tél : 06 13 33 16 46 - mail : boxingclubsixfournais@outlook.fr – Adresse : 66 rue du Progrès.

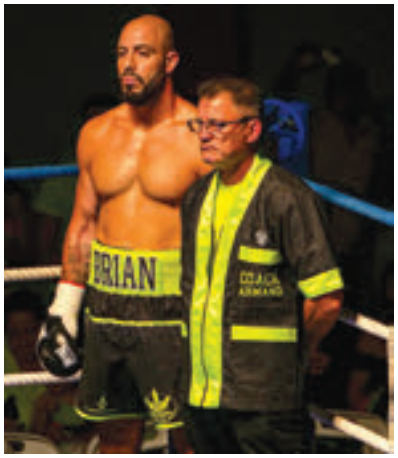

Escrime finale départementale

Le 4 juin dernier, la compétition a réuni plus de 117 escrimeurs au Palais des Sports de la Coudoulière. Le club de Six-Fours présentait 23 jeunes répartis en 4 catégories d'âge aux 3 armes (fleuret, épée et sabre). Nos escrimeurs ont brillé avec 15 récompenses et 3 champions du Var 2023.
Le club poursuit la compétition avec ses 4 qualifiés pour les épreuves nationales, représenté par Blanche au fleuret, Milan à l'épée, Gilles et Frédéric en catégorie vétérans à l'épée. Félicitations !

Les qualifiés pour les championnats de France, avec de gauche à droite : Milan, Blanche, le Maître d'armes Guy TRAVI, Frédéric et Gilles.

23 & 24 Sept 2023

Coupe de France
Rame Traditionnelle

Plage des Charmettes / Six-Fours / Le Brusc

70 ÉQUIPES - 500 COMPÉTITEURS

23 septembre : 13h / 18h - Qualifications

24 septembre : 09h / 13h - Finales

Desiré Davids, une belle aventure

La chorégraphe Desiré Davids, Six-Fournaise et Sud-Africaine, prépare une pièce intitulée "XV de Danse" qu'elle présentera pendant la Coupe du Monde de Rugby 2023 en France.

© Pascale Béroujon

Desiré a été choisie pour animer le temps culturel de la Cérémonie Officielle d'accueil des Springboks (équipe sud-africaine de rugby Championne du Monde) à Toulon en septembre prochain. "XV de Danse" sera interprété par 4 danseurs professionnels et 11 jeunes danseurs amateurs.
Les mouvements sont inspirés du rugby et de danses contemporaines sud-africaines.
En plus de la première représentation le 4 septembre, la pièce sera jouée dans plusieurs villes pendant les 2 mois de compétition de la Coupe du Monde.

Cette danse doit devenir virale !

Parallèlement, un Clip video Flashmob (extrait de XV de Danse) a été réalisé dans le Stade Mayol pour une diffusion dans les collèges partenaires de la Ligue Sud de Rugby, ainsi qu'une diffusion grand public sur les écrans des villes et les réseaux sociaux. Le projet RUGBY DANSE 2023, initié par l'association KoKerBoom/Cie Desiré Davids, a 2 parrains de choc pour soutenir toutes ses actions artistiques et sportives durant l'événement : Cheslin KOLBE (champion du Monde, joueur des Springboks, équipe d'Afrique du Sud) et Gabin Villière (joueur du R.C.Toulon et de l'équipe de France). Desiré a également été sollicitée par le Conservatoire TPM, Ecole de Musique de Six-Fours-les-Plages, pour aider la chorale dans sa préparation pour chanter l'hymne national sud-africain qui comprend 5 langues différentes!

Suivez l'actualité de Desiré Davids et son association KokerBoom sur : **Instagram : ciedesiredavids Facebook : Cie Desiré Davids**
Site web : desiredavids.com

Ça danse à Six-Fours !

Cet été encore, les enfants pourront danser à ses côtés. Desiré animera gratuitement des ateliers danse pour les enfants au Centre de Loisirs Jaumard !

La Résidence

L'association de danse « La Résidence » a été créée en 2021 par Laurie Gimenez, passionnée de danse depuis le plus jeune âge.

Diplômée d'État et professeur de danse modern'jazz, elle réalise son rêve en ouvrant son école et donne des cours aux plus petits dès l'âge de 3 ans, jusqu' à l'âge adulte. Forte de son apprentissage dans plusieurs disciplines, du classique au modern'jazz en passant par le flamenco et le hip hop, elle construit son identité artistique et transmet désormais sa passion.

UNE ÉCOLE EN PLEINE EFFERVESCENCE

L'année dernière, elle agrandit son équipe et accueille deux professeurs proposant ainsi deux nouvelles disciplines : le classique dispensé par Magalie Calone, et les cours de hip-hop avec Yamin. Tout au long de l'année, Laurie organise aussi des événements : spectacle de Noël, stage de danse, représentation au théâtre, participation à différents concours. Le dernier en date est d'ailleurs un grand succès pour La Résidence, les élèves participantes au concours d'Avignon ont ramené un palmarès impressionnant en décrochant deux médailles d'or suprême, une médaille d'or et deux médailles d'argent, de quoi rendre fière leur professeur ! D'autant plus que ce ne sont pas les seuls résultats où ses élèves excellent. En mars dernier lors du concours national de danse à Mandelieu, les jeunes danseuses remportaient 4 premiers Prix Nationaux médaille d'or dont 2 à l'unanimité, 2 premiers Prix Régionaux médaille d'or, et une médaille d'argent.

« Partage, passion, plaisir, danse et rigueur sont les maîtres mots de ma pédagogie »
L. Gimenez

Au vu de l'engouement et de la forte demande, La Résidence propose de nouveaux créneaux sur Six-Fours, une belle évolution en seulement deux ans.

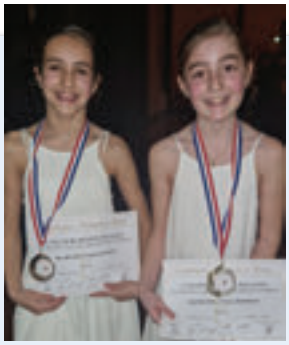

STAGE DE DANSE DE L'ÉTÉ

Du 10 au 13 juillet - de 3 à 6 ans - 8h à 17h. Le rythme quotidien des enfants est respecté : cours de danse, pique-nique, temps calme, jeux intérieur/extérieur, goûter.

Du 17 au 19 juillet – de 7 à 10 ans - 9h à 16h. Plusieurs disciplines sont proposées.

Inscriptions pour la saison 2023/2024 : dernières semaines d'août à Six-Fours.

Renseignements : Tél : 06 68 40 97 33

Adresse : 429 rocade des playes, 55 résidence aiguebelle

Facebook : école de danse la résidence – Instagram : association_la_residence

Gym Artistique, **Championnat de France UNSS**

Fin mai, Six-Fours a accueilli le championnat de France de l'UNSS de gymnastique.

Venus de toute la France, 1200 éléves participants étaient en compétition et représentaient leur Collège ou Lycée. Trois jours intenses où les jeunes gymnastes ont présenté de magnifiques prestations. La Halle du Verger s'est également vue offrir une démonstration de gymnastique acrobatique des groupes nationaux et élites du club de Six-Fours, de quoi en mettre plein les yeux aux spectateurs.

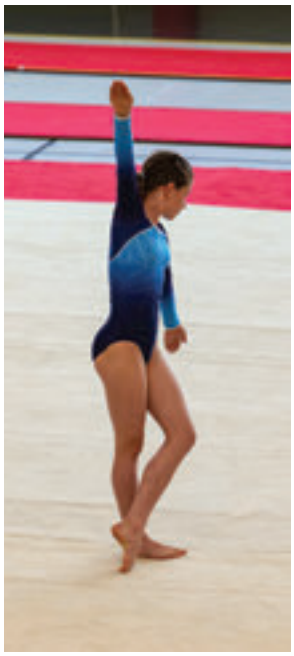

EN QUELQUES CHIFFRES

130 équipes présentes dans 6 catégories différentes (Collèges filles, collèges garçons et lycées Mixtes Établissement / Collèges filles, collèges garçons et lycées Mixtes Excellence)

645 gymnastes // 258 accompagnateurs // 154 jeunes juges élèves // 23 juges experts // 35 personnes à l'organisation générale.

SOIT UN TOTAL DE 1115 PERSONNES SUR L'ÉVÉNEMENT.

Journée balle ovale pour les écoles

Pour clôturer l'année scolaire durant laquelle le club de rugby Six-Fours le Brusc a entraîné les enfants des écoles de la commune, une journée au stade Baptiste était organisée. 26 classes étaient réunies autour d'un tournoi de balle ovale, où les élèves se sont affrontés dans la bonne humeur, un joli moment de convivialité.

CONSERVATOIRE TPM
TOULON PROVENCE MÉDITERRANÉE

Parcours découverte

Le Conservatoire TPM propose sur le site de Six Fours, pour les enfants de 6 à 8 ans, un parcours découverte leur permettant de s'initier à plusieurs instruments : violon, violoncelle, contrebasse, trompette, clarinette, cor et flûte traversière. Les enseignants proposent aux enfants inscrits par groupe de 3 une découverte de leur discipline durant 3 cours. Les instruments sont à disposition au Conservatoire et toutes les 3 semaines, ils en essaient un différent. Pour beaucoup d'entre eux, le choix n'est pas une démarche aisée s'ils n'ont pas eu l'occasion de voir, entendre, toucher divers instruments. A l'issue de l'année, ils choisissent celui avec lequel ils ont eu le plus d'affinité et sont prioritaires lors des réinscriptions.

Ces cours ont lieu les mercredis de 11h à 11h45 durant l'année scolaire, au 100 avenue de Lattre de Tassigny. Pour tous renseignements, contacter le secrétariat au 04 94 93 34 43 ou 04 94 93 34 46. Inscriptions 2023-24 : du 15 au 31 août - www.conservatoire-tpm.fr

COOPÉRATIVE AGRICOLE DE SIX-FOURS

SOPAVAR

Horaires d'ouverture
8h30-12h30 et 14h-18h30 du lundi au vendredi
8h30-18h30 NON STOP le samedi
9h-12h30 le dimanche

▶ Ouverte à tous : particuliers et professionnels
▶ Des centaines de milliers d'articles
▶ Des promotions toute l'année

Tout pour la maison, les loisirs et le jardin.

GPS : 2 avenue Laennec
83140 Six-Fours-les-Plages
Tél. 04 94 25 61 41
sopavar@sopavar.coop
Retrouvez-nous sur facebook
www.sopavar.coop

Vous voulez communiquer dans le bulletin municipal de votre ville ?

c'est ici

Villiers Communication
ÉDITION ET RÉGIE PUBLICITAIRE

Benjamin Ohayon
06 67 26 20 83

VILLE de SIX-FOURS LES-PLAGES

www.ville-six-fours.fr

Des seniors très dynamiques

Pour leur 26ème année d'existence, les Journées des Seniors Dynamiques organisées par le Centre Communal d'Action Sociale et la Ville de Six-Fours ont remporté un vif succès, les 23, 24, 25 et 26 mai derniers.

Au total, environ 400 personnes âgées de plus de 65 ans et résidant dans la commune ont participé à la Journée Patrimoniale et au pique-nique, à la matinée sportive intergénérationnelle, à l'après-midi cinéma et au thé dansant. Toutes ces manifestations étaient libres et gratuites pour les personnes inscrites au préalable. La découverte ou redécouverte d'un site patrimonial concernait cette année la Maison du Cygne, son jardin remarquable et l'histoire des anciennes tuileries Romain Boyer. Des visites guidées et commentées du site par un membre de l' association des Amis du Vieux Six-Fours et de ses Alentours, des ateliers de pratiques artistiques et une paella géante dégustée dans un esprit festif étaient au menu d'une agréable journée partagée. Le lendemain, une matinée sportive intergénérationnelle regroupant personnes âgées et petits-enfants se déroulait, là encore, dans une chaleureuse ambiance au stade Antoine-Baptiste, à la Piscine et au Palais des Sports de la Coudoulière. Cette activité était encadrée par les éducateurs sportifs de la Commune, comme le cross-fit, le snook-foot, le badminton, le tennis de table, l'aquagym. Le jeudi 25, place était faite à l'après-midi cinéma avec la projection de la comédie comique de Laurent TIRART, « Juste ciel ! ». Un film récent présenté pour la première fois au complexe Six N'étoiles. Et pour terminer en beauté et surtout en musique ces journées ô combien dynamiques, le vendredi 26 mai, le traditionnel thé dansant animé par le Comité des Fêtes a, comme toujours, fait son lot d'émules. Près d'une centaine de personnes étaient de la fête lors d'une après-midi particulièrement appréciée.

NOUVEAUTÉ !

Du 2 au 6 octobre prochain se déroulera la première Semaine Bleue, à Six-Fours. Organisée par le CCAS, elle concernera, comme les Journées des Seniors Dynamiques, les personnes âgées de plus de 65 ans et proposera différentes activités et rendez-vous de plaisir et de découverte. Le programme sera présenté prochainement.

Faites du Sport !

Rendez-vous **aux jardins**

Comme chaque premier week-end de juin, les rendez-vous aux jardins ont rencontré un franc succès. Cette année, l'événement était organisé pour la première fois dans le jardin de la villa Simone. Concerts, danse, ateliers et animations ont ravi les visiteurs !

Land Art & potager pédagogique

Dans le cadre des rendez-vous aux jardins, 7 classes des écoles maternelles et élémentaires de Six-Fours ont participé à leur vernissage. Leurs travaux, réalisés durant l'année scolaire lors des ateliers avec le Carré d'Arts, ont été exposés dans le jardin de la Maison du Cygne.

Sandra Kuntz, adjointe aux Affaires Scolaires, et Joseph Mulé, adjoint à l'Environnement, aux Espaces Naturels, et à la Conservation du Littoral, étaient présents pour féliciter les élèves de leurs réalisations d'œuvres « Land Art ». En utilisant l'environnement comme outil de création, les enfants se rapprochent de la nature tout en développant leur créativité.
Ils découvrent le monde du vivant, de la matière mais aussi l'expression de soi et l'ouverture sur le monde.
Une manière simple et ludique de composer des œuvres.

DE L'ART À LA CULTURE

En parallèle de ces ateliers de création qui ont lieu une fois tous les 15 jours durant la période scolaire, les jeunes Six-Fournais participent également à l'entretien du potager. Depuis 2016, dans les jardins de la Maison du Cygne, la ville en partenariat avec l'Education Nationale et plus particulièrement la circonscription de Six-Fours (académie de Nice), met à disposition des élèves des classes de CP-CE1 un espace dédié à l'activité de jardinage. Sous l'autorité pédagogique de l'enseignant porteur du projet éducatif de classe, de l'équipe technique du Service Environnement et des médiateurs du Carré d'Arts, tous s'associent pour proposer une structure éducative et fédératrice autour de l'art du potager.

EN OSMOSE AVEC LA NATURE

Comme pour le « Land Art », les enfants sont plongés dans un univers naturel et manipulent les éléments. Ils apprennent la fragilité de ce monde végétal qui demande un travail soigné et attentif. C'est une école de patience avec des plantes qui demandent des soins particuliers, l'enfant comprend alors que l'obtention d'un produit consommable nécessite une chaîne d'opérations indispensables. C'est d'ailleurs la perspective d'une récolte qui motive les élèves. Le jardin offre un environnement de qualité, non seulement pour l'esthétique mais aussi pour les goûts et les odeurs.
Ces apprentissages participent à l'éveil, à l'éducation psychomotrice, manuelle et technique, et le tout en s'amusant !

Sous la houlette de Fabiola Casagrande, adjointe à la Culture, le service Carré d'Arts encadrera de nouveau les ateliers Land Art dès septembre à la Maison du Cygne. Le service environnement quant à lui, accompagnera les petits Six-Fournais à l'entretien des potagers, et pour la première fois à la villa Simone !

CARRÉ d'Arts SIX-FOURS

Maison du Cygne

DU SAMEDI 8 JUILLET
AU DIMANCHE 17 SEPTEMBRE

VERNISSAGE VENDREDI 7 JUILLET, 18H

La géométrie dans tous ses états

Jéremy LIRON

Peintre

Quel est le sens de ces images ? Sans doute, la formule de Pierre Soulages, disant que ce qu'il fait lui apprend ce qu'il cherche est valable ici : à considérer les toiles, il y est question de paysages dans leur beauté nue, désarmante, d'espace, de lumière et d'un étrange sentiment de présence. C'est-à-dire de sensations, de souvenirs, de rêves, de Méditerranée. Mais aussi de contemplation, de méditation. On pourrait dire qu'il s'agit de vues, dans la tradition occidentale du paysage, mais aussi de rapports, de gestes, de masses, de textures.
Et dans cette architecture plastique, à la manière d'un artiste comme Richard Diebenkorn ou comme Giorgio Morandi, toute une géométrie a lieu qui croise et détourne la perspective à lafaveur de compositions qui doivent autant au geste photographique qui les anticipe qu'à l'abstraction.
"Avec la géométrie, confie Morandi, on explique presque tout. Presque tout."

Jérémy Liron

www.lironjeremy.com
instagram : @jeremyliron

Maison du Patrimoine

FRANÇOIS FLOHIC

DU SAMEDI 15 JUILLET AU DIMANCHE 17 SEPTEMBRE

VERNISSAGE SAMEDI 15 JUILLET, 11H

Je me languis...

Joy LAVIGNE

Artiste plasticienne

"*Qu'il soit organique, architectural ou virtuel, Joy Lavigne envisage l'habitat de manière poétique, en explorant ses ressources sensorielles. Son analogie entre la matrice et le corps inscrit sa pratique dans des enjeux d'interactions et de transmissions à la fois intimes et universels. Tant par ses nombreux composants matériologiques que par les sujets qu'elle traite, cette jeune artiste, diplômée de l'ESADTPM (École Supérieure d'Art et de Design Toulon Provence Méditerranée) en juin 2022, donne une vision novatrice de l'interface...*" Louise NOEL

Batterie du Cap Nègre

DU SAMEDI 8 JUILLET
AU DIMANCHE 17 SEPTEMBRE

VERNISSAGE SAMEDI 8 JUILLET, 11H

Hector MARINO

Peintre

ENTRE MÉDITERRANÉE & JAPON

Hector MARINO peint essentiellement à l'huile et aux couteaux, sur des toiles ou panneaux de bois, souvent de grands formats.
Son univers artistique peut se résumer en quatre styles :
- abstraction : travail de formes et couleurs
- abstraction figurative : paysages du Sud de la France, marines, grands espaces de l'Atlantique du Nord de l'Espagne
- Japan : caractérisé par le choix des couleurs, la fulgurance du geste, la sérénité
- composition d'épaves échouées : débris de bateaux, aux couleurs patinées par le temps et l'iode de la mer.

RENCONTRE AVEC LE PUBLIC
DIMANCHE 17 SEPTEMBRE, 15H

Espace Jules de Greling

Antoine FUSCO

Peintre

Du vendredi 14 au dimanche 30 juillet
Vernissage : jeudi 13 juillet, 18h
Rencontre avec le public samedi 22 juillet, 15h

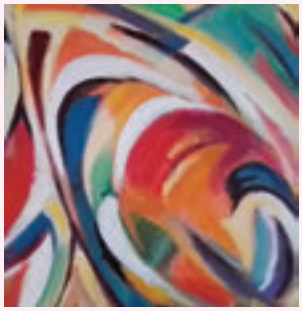

AU FIL DU TEMPS

"*Je ne m'enferme pas dans des systèmes qui m'imposeraient des règles générales. L'expression de cette liberté traduite sur mes toiles est le ciment de ma peinture, où j'essaie de transmettre un message suggestif, allusif, émotionnel surmonté d'angoisses et de joies.*"

www.fuscotony.fr

Sasha ROMASHKO

Peintre et dessinatrice

Du samedi 12 au dimanche 27 août
Vernissage : samedi 12 août, 11h

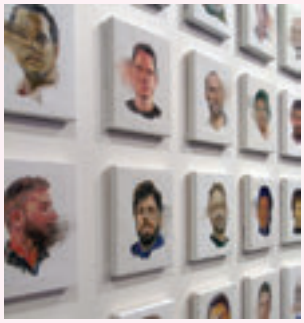

Le sujet principal autour duquel Sasha construit son travail d'artiste est les relations humaines dans l'espace virtuel. Elle fusionne les éléments brodés avec le dessin et la peinture pour parler de la dépersonnalisation, de l'oubli, des liens que l'on crée et que l'on perd en passant d'une réalité à l'autre.

instagram : sasharomashko

Maison du Patrimoine

RÉSIDENCE D'ARTISTES

Depuis l'été 2021, la Ville de Six-Fours a mis en place une résidence d'artistes au sein de la Maison du Patrimoine.
Elle y accueille peintres, plasticiens, photographes ... d'horizons trés variés. A ce jour, une vingtaine d'artistes a pu bénéficier du soutien financier et logistique de la Ville. **Le dimanche 6 août à 18h, aura lieu l'inauguration officielle** de ce lieu dont **la marraine est Madame Gabriela Gantenbein** *(Historienne de l'art et gestionnaire culturelle spécialisée dans l'art contemporain. Elle travaille à l'échelle internationale en tant que conseillère et commissaire d'exposition)*.
Cette cérémonie clôturera l'atelier animé par l'artiste plasticien, Benoît Maire, en résidence en août 2023.

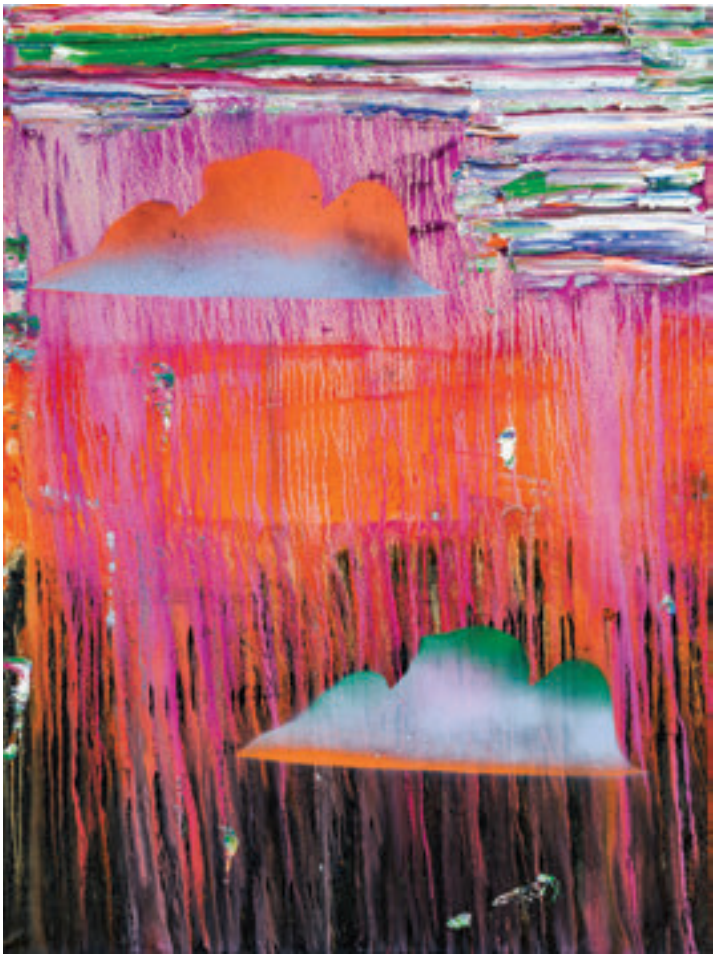

Peinture de nuages, huile sur toile, 100 x 75 cm, collection privée, 2022

Benoît Maire

Du mardi 1er août au mercredi 30 août

Benoît Maire, artiste pluridisciplinaire, réalise, en parallèle de ses peintures sur toile, de petites peintures sur bois.
Il souhaite réaliser une série toute particulière lors de sa résidence à la Maison du Patrimoine. Si le motif du nuage traverse ses peintures sur toile, comme une allégorie de la peinture elle-même comme prise de forme et support de l'imagination, ses peintures sur bois se concentrent sur le motif de la main à l'index déployé. Lors de sa résidence, des formats atypiques de supports en bois seront expérimentés à la recherche d'un nouveau motif à représenter.

Pendant sa résidence, Benoît Maire proposera un atelier de poterie/sculpture **le dimanche 6 août, de 15h à 18h**, qui reprend les éléments de 3 céramiques de sa collection personnelle à savoir : un pichet d'Alexandre Kostanda, un soliflore du céramiste Bruno Gambone et un pichet orné d'un lion de l'artiste Bode Willumsen. L'enjeu de l'atelier sera de créer, à partir des céramiques propres au style de chacun des potiers, des sculptures en terre hybrides en s'inspirant de l'univers de chacun des trois artistes.

Atelier "Poterie" ouvert à 10 personnes maximum. Inscriptions : Maison du Cygne 04 94 10 49 90 ou carredarts@mairie-six-fours.fr
Ouverture d'atelier, dimanche 27 août, de 15h à 18h, Maison du Patrimoine, Corniche des îles.

Alexandre Morelli

Jusqu'au 21 juillet

Artiste photographe, en résidence depuis le 22 juin, son travail se situe entre la frontière de la photographie et de la peinture. Depuis 10 ans, il tente de faire rencontrer le réel et l'imaginaire, précisément là où les deux médiums se chevauchent. En s'éloignant de l'aspect figuratif, il tend vers une abstraction impressionniste.
« Ce que le vent fait pousser » est le fil conducteur du projet de résidence d'Alexandre. L'artiste aborde des recherches autour du vent et plus précisément « le Mistral ».
Ouverture d'atelier, samedi 15 juillet, de 14h à 18h, Maison du Patrimoine.

Mon Grand Père polonais

« Kazak Bleue, l'Inéluctable Voyage de Wadek »

Christine Kaluza, alias Chrys Ka, publie son premier roman.

Elle y raconte l'histoire de son grand père, Wadek, immigré polonais, arrivé à 14 ans dans le Pas-de-Calais. A travers son ouvrage, c'est toute l'histoire de l'immigration polonaise qui se raconte.
Le périple vers les mines du Nord se fait pour échapper à la misère, aucune autre échappatoire n'est alors possible. A l'arrivée : des destins bouleversés, un déclassement, l'interruption d'études ou de carrières promises à un avenir brillant. L'auteure nous invite à remonter le temps…

« Assis par terre, le dos appuyé contre un mât de charge, les yeux de Wladyslaw se ferment sous la fatigue et il se perd plus profondément dans ses pensées… Il se souvient de ses études à l'académie. Il songe aussi à la France… Ce pays inconnu vers lequel il s'en va, à tout jamais, en abandonnant derrière lui sa patrie… Son ancien Royaume de Pologne… »

1923 en France, le travail des mineurs y est rude : bruit infernal, manque de sécurité, poussière, chaleur… Les hommes, les femmes et les enfants y travaillent dur.

« C'est en 1994, consécutivement au décès de mon grand-père que j'ai souhaité écrire un livre à sa mémoire et ainsi rassembler les histoires extraordinaires qu'il nous relatait… j'ai choisi de raconter "cette histoire" sur la plage de Bonnegrâce à travers ma rencontre avec une jeune fille, Lucile. Elle est comme une passerelle entre le présent et le passé… »

« Kasak bleu, l'inéluctable voyage de Wadek », Chrys Ka. Disponible sur Amazon.

BD'thèque Municipale
Comité de Lecture Adultes

« Le poids des héros »
de David Sala

L'enfance de l'auteur retrace sa trajectoire personnelle très tôt marquée par les figures tutélaires mais non moins écrasantes de ses grands pères héros de guerre et de la résistance. Les planches sont d'une beauté rare et l'histoire digne d'intérêt. Nous vous laissons le soin de venir la découvrir par vous même à la Bdthèque.

« Malgré tout »
de Jordi Lafebre

Une BD remplie de tendresse, de poésie, d'humour dans ce lien si fort entre ces 2 personnages : Anna et Zeno. On commence la lecture par la fin et on finit par le début. Un livre qui rend heureux et nous donne le sourire, cela n'a pas de prix !

Horaires d'été : lundi au vendredi 8h30-12h30/13h-15h, samedi 8h30-13h30. Fermé le jeudi et dimanche.
Renseignements : Tél : 04 94 25 76 33 – Adresse : 131 avenue Maréchal de Lattre de Tassigny - Mail : bdtheque@mairie-six-fours.fr

100 ANS DE LUIZA CÂMARA VIEIRA

Née à Rio de Janeiro, à Ipanema le 13 mai 1923, elle est la fille de José Geraldo Vieira, célèbre auteur-écrivain de plusieurs œuvres qui sont rééditées au Brésil, et bientôt aux États-Unis et en Europe. Aujourd'hui installée dans le centre de Six-Fours, elle a fêté son centième anniversaire entourée de ses proches.

MAISON DES FAMILLES
Permanences de soutien aux familles

Des permanences de soutien à la parentalité et à la famille ont lieu régulièrement à la Maison Des Familles en partenariat avec l'Association Vivre en Famille (Avef) : prochain rendez-vous **le vendredi 28 juillet de 10h à 12h**.
Tél: 04 94 34 93 70 - Mail : maison.familles@mairie-six-fours.fr

DON DU SANG Prochaines dates : de 15h à 19h30
Lundi 17 juillet et lundi 28 août

La dernière collecte de sang à Six-Fours a accueilli 83 personnes, dont 7 nouveaux donneurs. Grâce à cet élan de générosité, 60 poches de sang ont pu être collectées.
CONTINUONS DE SAUVER DES VIES ! Prise de rendez-vous : dondesang.efs.sante.fr

CHAPELLE NOTRE DAME DE PÉPIOLE

La Chapelle fait peau neuve en ce début d'été. La Municipalité avec le concours des Bâtiments de France diligente des travaux de restauration, principalement toiture, charpente, électricité, ont débuté le chantier le 3 juillet(jusqu'à Noël 2023). Les visites et les célébrations à l'intérieur de la Chapelle seront donc suspendues pour toute la durée des travaux. L'activité spirituelle poursuivra son cours : les messes du dimanche auront lieu comme d'habitude à 10h30 en extérieur, les rencontres bibliques et rassemblements de la communauté de Fidèles, les pèlerinages et autres fêtes patronales également.

Toutes ces informations seront relayées régulièrement sur le site internet : www.chapelledepepiole.fr

CÉRÉMONIES PATRIOTIQUES

Vendredi 14 juillet, Fête Nationale : 10h15, rassemblement Place Jean Jaurès pour le défilé - 10h30, cérémonie au Monument aux Morts.
Dimanche 16 juillet, Journée nationale à la mémoire des victimes des crimes racistes et antisémites de l'État français et d'hommage aux "Justes de France" : 11h Dépôt de gerbe au Monument aux Morts.
Vendredi 25 août, 79ème anniversaire de la Libération de Six-Fours-les-Plages : 18h, dépôt de gerbe au cimetière Reynier n°2 sur la stèle du Major Robinson - 18h30, rassemblement Place Jean Jaurès - 18h45, défilé motorisé puis à pieds - 9h, cérémonie au Monument aux Morts.

MATRIOCHKA

Samedi 1er juillet – Visite guidée du château d'If puis de l'île du Frioul à Marseille - RDV à la gare de Sanary à 9h30, départ en train à 9h38 pour Marseille St Charles, puis métro jusqu'au Vieux Port. 11H : départ en navette maritime. Visite guidée du château d'If, forteresse du XVIe siècle perché sur un îlot calcaire de 3 hectares. 12H45 : déjeuner libre ou pique-nique. 13H35 : visite guidée sur l'île de Pomègues et de Ratonneau. Retour à la gare de Sanary à 20h23.

Renseignements et inscriptions :
Mail : matriochka@gmail.com - Tél : 06 70 09 01 80

« LES CAVALIERS DE LA LICORNE »

Nouveau spectacle équestre « Grand tournoi de chevalerie ». 21 et 22 juillet & 11et 12 août et 9 septembre à 21h. Admirez des scènes paysannes avec des chevaux lourds, de la voltige, de la liberté comique et des carrousels. Dans un décor naturel et médiéval, les 40 comédiens et la quinzaine d'équidés vous en mettront plein les yeux. Spectacle tout public au 544 Chemin des Conques.

LA CUVEE D'AUTOMNE

recrutement d'un(e) professeur de yoga et un(e) professeur de danse de salon et danse en ligne. Cette association de dynamiques retraités jouent aux jeux de société, aux boules, randonnent et voyagent, chantent et dansent, de nombreuses activités sont proposées !

Renseignements : Président Bernard ELBAZ
06 12 49 74 96 - ou mail : cuvee6fours@gmail.com

LA MISTRALIENNE : NOUVEAUTÉ !

Suite à une forte demande, La Mistralienne Six-Fours propose un nouveau créneau pour permettre aux dames et messieurs sportifs, à la sortie de leur travail, de faire une séance de "Cross Training" de 18h45 à 19h45 en extérieur avec notre animatrice Chrys. Ce créneau sera actif dès la rentrée de septembre. **Renseignements : Tél : 0613074681**

BIBLIOTHÈQUE POUR TOUS

CENTRE VILLE

L'eau, notre richesse
Comme chacun le sait, nous devons prendre soin de l'eau, car elle est indispensable à notre vie.
Ne pas la gaspiller, ne pas la polluer, voici nos priorités pour la préserver.
La Bibliothèque pour Tous de Six Fours les Plages met à disposition de son jeune public, sa sélection de livres qui le sensibilisera à nos agissements responsables.

Renseignements : Tél : 04.94.74.77.17
Adresse : 131 avenue du Maréchal de Lattre de Tassigny
Site web : www.cbpt83.fr/six-fours-gemeaux

LES LÔNES

"Les enfants endormis" de Anthony Passeron
Un chapitre relate avec beaucoup de sérieux l'apparition du sida, puis les multiples recherches pour essayer de le soigner. En parallèle, un chapitre raconte le chagrin de la famille de l'auteur confrontée à ce problème. D'abord en niant l'évidence, puis en mettant tout son amour à entourer ses malades, faisant front aux rumeurs de son petit village, alors que les parents y sont bien connus. Pour l'auteur, ce récit est une façon de rendre hommage à ses parents, à leur courage, à leur dignité...

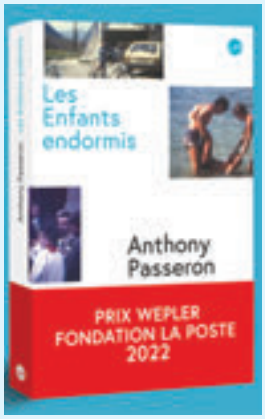

Renseignements : Tél. : 06.14.49.68.60
(anciennement 04 94 07 73 55)
Adresse : 97, Montée de Font Vert
Mail : bibli.leslones@gmail.com

Le port Méditerranée…
3 ans et près de 10 millions d'euros plus tard !

Courant du mois de juin, nous avons été alertés par de nombreux Six-Fournais concernant l'absence de bateaux dans le nouveau port Méditerranée, la présence de pelleteuses et d'une odeur nauséabonde.

Certains se posaient la question de savoir s'il s'agissait d'une nouvelle pataugeoire au vu des 50cm de profondeur à certains endroits du port, ou bien si c'était « un garage à PADDLE ».

Après des années de travaux et près de 10 MILLIONS D'EUROS investis pour en augmenter la capacité de seulement 25 places (passant ainsi de 46 à 71 places), ce port n'est toujours pas en service.

Il en est de même pour la cale de mise à l'eau, dont l'ouverture avait pourtant été promise avant l'été par la majorité, lorsque nous avions abordé le sujet, il y a quelques mois en conseil municipal.

Ce sont encore des centaines de milliers d'euros dépensés pour le dragage du port, aux frais du contribuables, alors que depuis des années, la municipalité refuse de climatiser les écoles Six-Fournaises, avec des températures dépassant parfois les 35°C dans les classes.

Nous craignons qu'il faille renouveler ces opérations de désensablement chaque année, avec les mêmes nuisances et ainsi jeter par la fenêtre l'argent des Six-Fournais ! Un gouffre financier de plus…
Nous vous souhaitons un bel été à tous !

Vos élus « Unis pour l'avenir de Six-Fours »
G. BALDACCHINO - E. PERAIRA - A. TRILLAT
M-Ch. CALABRESE - M. FAURIE
Contact : 06.15.33.22.41
gillesbaldacchino.rn83@gmail.com

SPORTS POUR TOUS A SIX-FOURS ?

Nous défendons un sport pour tous, l'ouverture de nos infrastructures sportives toute l'année et la programmation des équipements indispensables aux sports et aux loisirs, notamment une seconde piscine municipale.

Que décide Monsieur le Maire sur le sport ?

Depuis quelques années, un tennis-club de la Ville porte un projet associatif de padel pour proposer aux Six-Fournais une pratique de cette discipline à des tarifs raisonnables et de manière adaptée, par la création de deux courts, un mur anti-bruit et une mise en accessibilité des lieux pour les personnes à mobilité réduite.

Ce projet, d'abord accepté en son principe, serait maintenant refusé par Monsieur le Maire !

Trop couteux soi-disant ; le budget équipement sportif 2023 restera principalement consacré aux travaux de construction de vestiaires pour le terrain synthétique du Stade Baptiste (880 000 €) et de restructuration de la salle « Progrès» des Playes (930 000 €)

(Economies soi-disant, toujours : Juillet-Aout, notre piscine municipale est fermée au public et quasiment « privatisée » au profit de l'AS Cachalots ! Où va-t-on ?)

Quant au padel, il y aurait un mystérieux « investisseur » privé porteur d'un projet concurrent…A quel prix ? pour quel public ?

Chers sportifs, pourrez-vous vous consoler avec les derniers investissements décidés (là, l'argent communal ne manque pas) :
- toujours plus de Vague Classique ? (centaines de milliers d'€)
- un Parc Méditerranée new-look ? (au moins 04 millions d'€ de travaux et une fermeture au public pendant dix mois?)
- une brasserie à huitres de luxe dans une Villa des Nuraghes rénovée ? (au moins 03 millions d'€)

LIBERTE – EGALITE- FRATERNITE.

Dominique NEMETH
Conseiller municipal Divers Gauche et de progrès
SIX-FOURS A GAUCHE, ECOLOGISTE & CITOYENNE

TRIBUNE LIBRE

TRIBUNE LIBRE

Didier Garcia, « Un Cap, un Projet »
Conseiller Municipal.

Françoise BERGEOT
Conseillère Municipale

Adressage commune

La Loi 3DS du 21 Février 2022 est venue renforcer les pouvoirs de police du maire en matière d'adressage et a rendu obligatoire la création d'un fichier (B.A.L. : base adresse locale) de toutes les adresses certifiées de la commune avant le début de l'année 2025.

Ce fichier devra comporter toutes les adresses normalisées de la commune, vérifiées par un enquêteur terrain.
Cette démarche qualité de l'adresse visera à fournir à chaque habitation, une adresse unique afin d'améliorer la localisation de celle-ci aussi bien pour l'intervention des secours, les livraisons de colis, l'accès à la fibre, etc...
Pour cela, la commune devra dénommer certaines voies publiques ou privées et attribuer un numéro métrique unique à chaque propriété desservie par cette voie.

Cette nouvelle dénomination sera mise en place si la voie concernée comporte plus de 4 propriétés ou si celle-ci mesure plus de 100 mètres.
Pour les nouvelles constructions, les pétitionnaires (particuliers, promoteurs, etc...) devront se rapprocher le plus tôt possible du service adressage pour obtenir l'adresse normalisée de la future construction.
La fourniture d'un certificat d'adressage permettra aux administrés d'effectuer leurs démarches de changement d'adresse et une aide communale, pour les formalités administratives, pourra être apportée si nécessaire.
Même si la loi ne nous y oblige plus, la commune pourra fournir la première plaque de numéro métrique.

Pour tous renseignements complémentaires, vous pouvez contacter le service adressage au 04 94 34 94 98 ou par mail à adressage.ril@6fours.fr.

Intermarché SUPER

HORAIRES D'OUVERTURE

Du lundi au samedi
de 8h30 à 19h30

Le Dimanche
de 8h30 à 12h45

RETRAIT 24/24 GAZ 24/24 leDRIVE

S.A.S. FAUGER

Avenue de la Mer
SIX-FOURS
✆ 04 94 10 15 20

seasun immobilier

Seasun Immobilier
Agence innovante !

Installée sur SIX FOURS LES PLAGES depuis 20 ans, l'agence Seasun Immobilier vous acompagne dans toutes vos démarches relatives à l'immobilier à Six Fours et dans les environs.

Notre équipe vous accueille au cœur de la ville au 56 Place des Poilus.
Avec nos partenaires, tous professionnels expérimentés, vous obtiendrez des conseils de qualité, et un accompagnement personnalisé dans vos projets d'achat, de vente, de placement ou de location.

Seasun investit et innove pour vous, et propose les visites virtuelles des biens en exclusivité. Pour les vendeurs, c'est un outil de valorisation et de communication original, exclusif et très efficace. Pour les acquéreurs, un gain de temps qui leur offre la possibilité de se projeter dans leur futur bien.

Pas d'intermédiaire supplémentaire, nous sommes équipés et formés pour réaliser nous-mêmes les prises de vue !

56 Place des Poilus
83140 SIX FOURS LES PLAGES
04.94.34.66.73
contact@seasun-immobilier.com
www.seasun-immobilier.com

L'AS CACHALOTS ORGANISE
SIX-FOURS
WIM CUP
2 & 3
SEPT
2023
EDF
AQUA
CHALLENGE
SIX-FOURS
COURSES GRAND PUBLIC
OUVERTES À TOUS
WWW.FFNATATION.FR
FÉDÉRATION FRANÇAISE NATATION
EDF
VILLE de SIX-FOURS LES-PLAGES
LE DÉPARTEMENT
TimePulse.run
emoa. Mutuelle du Var
reseaumistral
GSF
ALUCONFORT